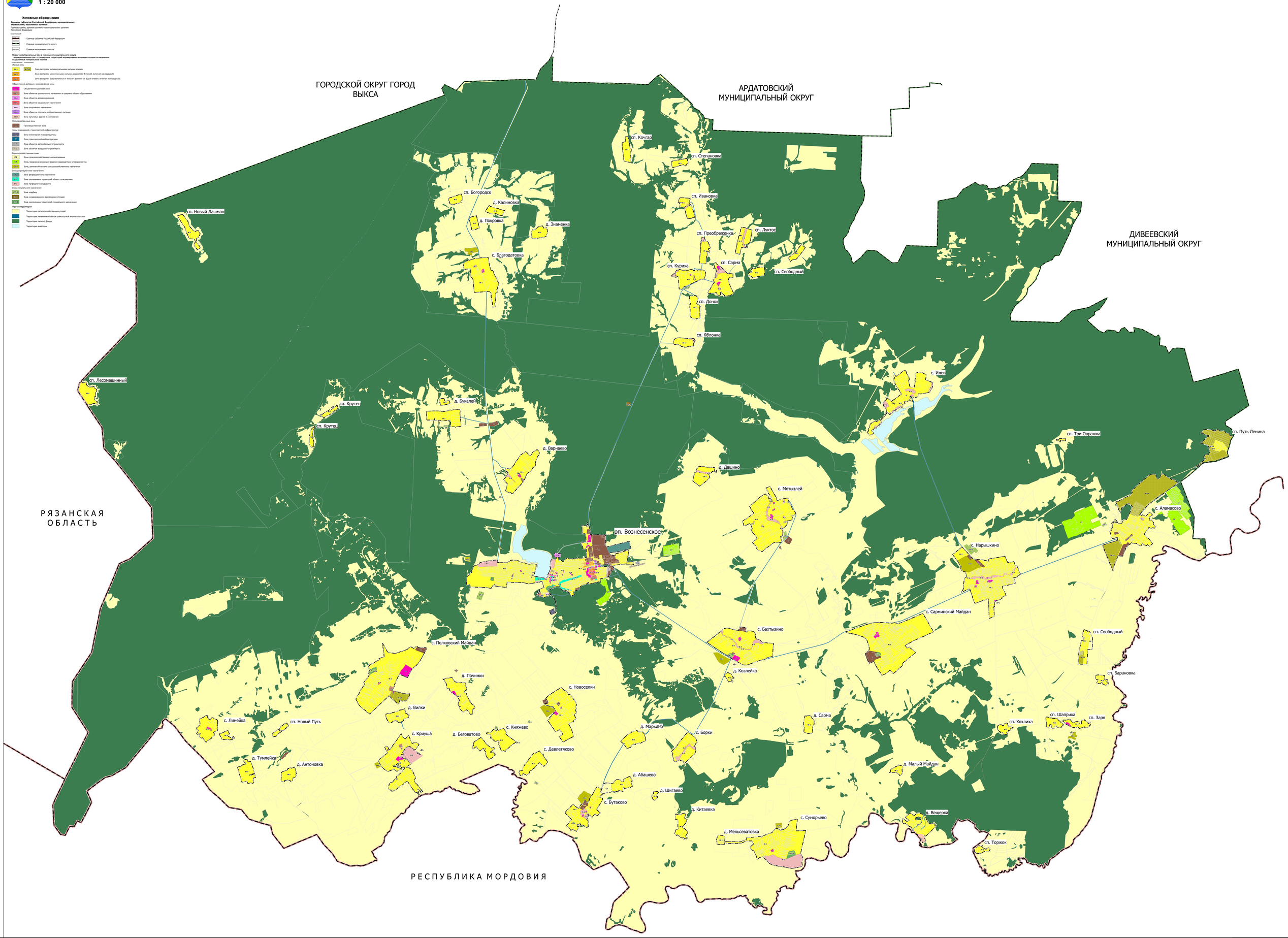**Правила землепользования и застройки Вознесенского муниципального округа Нижегородской области**
**Часть II**
**Статья 11.1 Карта градостроительного зонирования**
**1 : 20 000**